



via di u.i.u. in Comune di BESOZZO via EUROPA civ. 4

interese e  
Nicolini,

ALLEGATO "A"  
al N. 27306/2005 di Repertorio  
del notaio Candore Carmelo

**PIANTA PIANO TERRA**

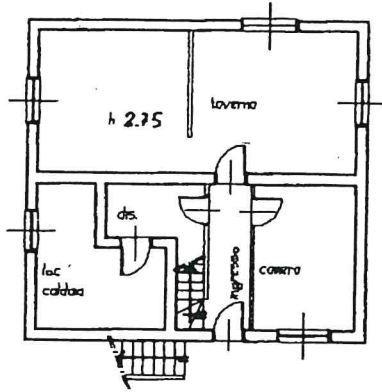

ESTRATTO MAPPA  
COMUNE DI BESOZZO  
SEZ. OLGNASIO  
FOGLIO N. 3 mappale 1218  
scala 1 : 2000

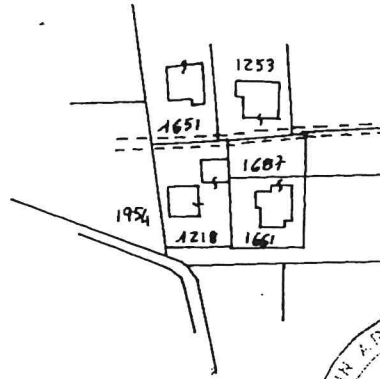

**PIANTA PIANO PRIMO**

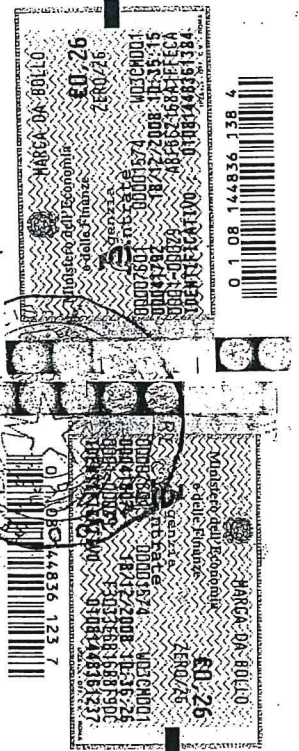
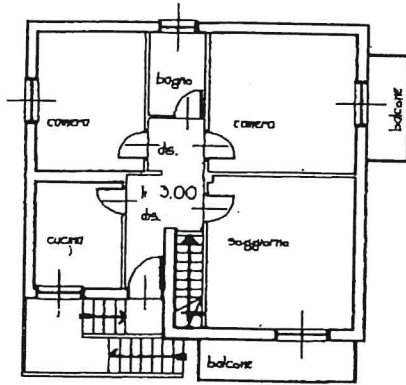

*Jose Dal  
Argentino*

*[Signature]*



ORIENTAMENTO

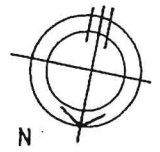

di N.C. <input type="checkbox"/>	Compilata dal <b>ING. MERLI ROBERTO</b> (Titolo, cognome e nome)
variazione <input checked="" type="checkbox"/>	
2 inatti <input type="checkbox"/>	
ativi catastali	Isritto all'albo de <b>INGEGNERI</b>
e: 13/04/1999 - Data: 14/01/2009 - n. <b>VAR 1999</b> - Richiedente <b>U.C.</b>	
stato 59, hcq.: A4(216x290) - F. att. di scala: 1:1	
	data <b>12/04/1999</b> Firma <i>[Signature]</i>

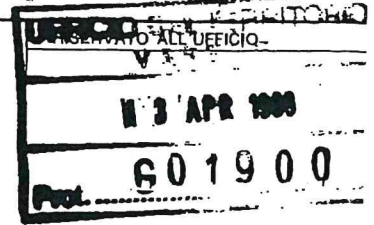

MODULARIO  
a.r. n. 497



MINISTERO DELLE FINANZE  
DIPARTIMENTO DEL TERRITORIO  
**CATASTO EDILIZIO URBANO** (RDL 13-4-1939, n. 652)

Planimetria di u.i.u. in Comune di **BESOZZO** via **EUROPA**

Catasto dei fabbricati - Situazione al 14/01/2009 - Comune di BESOZZO(A826) - < Sezione Urbana: OL Foglio: 3 Particella: 1218 - Subalterno 502 >  
VIA EUROPA n. 1218 - Besozzo (VA) - P.zza della Pace, 11 - 21100 Besozzo (VA) - Tel. 0321/211111 - Fax 0321/211112

ALLEGATO "B"  
al N. 2306/22050 di Repertorio  
del notaio Candore Carmelo

PIANTA PIANO TERRA

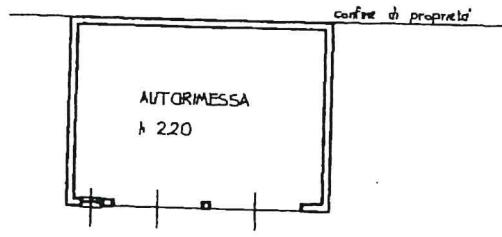

Stampa catastale con codice a barre e dati identificativi. Contiene informazioni sul foglio (1218) e sulla particella (1218).

ESTRATTO MAPPA  
COMUNE DI BESOZZO  
SEZ. OLCINASIO  
FOGLIO N. 3 mappa 1218  
scala 1 : 2000

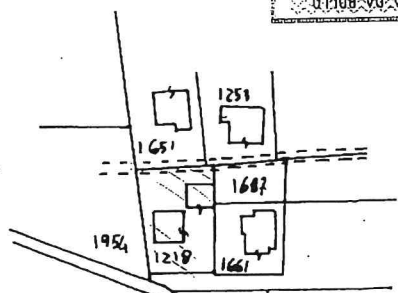

*Roberto Merli*  
*Direttore Agenturiero*

*Roberto Merli*



ORIENTAMENTO  
N  
SCALA DI

Dichiarazione di N.C. <input checked="" type="checkbox"/>	Denuncia di variazione <input type="checkbox"/>	Compilata dal <b>ING. MERLI ROBERTO</b> (Titolo, cognome e nome)	UFFICIO <b>13 APR 1999</b> Firma <i>J. Merli</i>
Ultima Planimetria in atti Identificativi catastali		Isritto all'albo de <b>INGEGNERI</b> della provincia di <b>VA</b>	
Data presentazione: 13/04/1999 - Data: 14/01/2009 - n. <b>VA0006300</b> - Richiedente <b>VA</b>		Formato di acq.: A4 (210x297) - Fogli di scala: 1:1 data <b>12-04-1999</b>	