

MODULARIO
F. reg. rand. 488



MINISTERO DELLE FINANZE
DIREZIONE GENERALE DEL CATASTO E DEI SERVIZI TECNICI ERARIALI

Mod. A (Nuovo Catasto Edilizio Urbano)

Lire
300

NUOVO CATASTO EDILIZIO URBANO

(R. DECRETO-LEGGI 13 APRILE 1928, N. 842)

Planimetria dell'immobile situato nel Comune di VENEGONO SUPERIORE Via G. VERDI 32

Ditta DANTELLI ASTOLFO nato a Fossombrone il 17/11/1901 x1/2 BROGGI FULVIA nata a Castiglione Olona il 30/12/1913

Allegata alla dichiarazione presentata all'Ufficio Tecnico Erariale di VARESE x1/2

ESTRATTO DI MAPPA
COMUNE DI VENEGONO SUPERIORE
FOGLIO N° 4 SCALA 1:2000

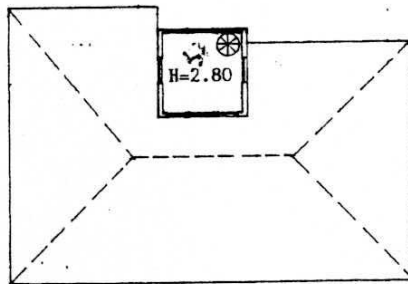
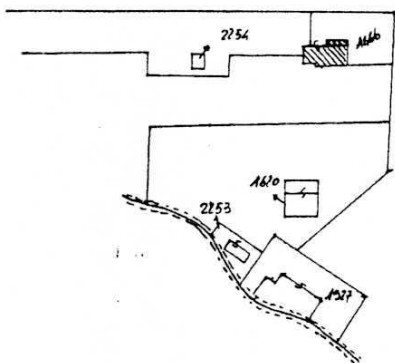

TORRETTA

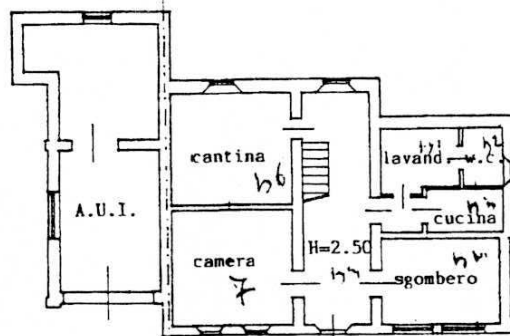

PIANO SEMINTERRATO

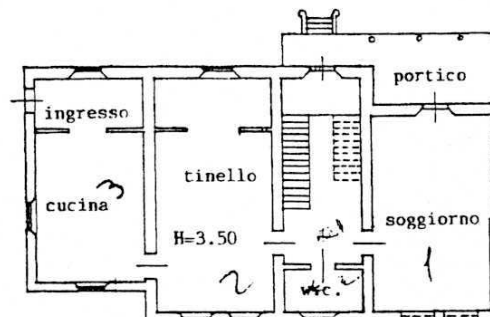

PIANO TERRENO

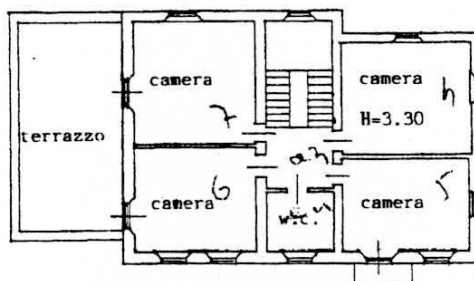

PIANO PRIMO

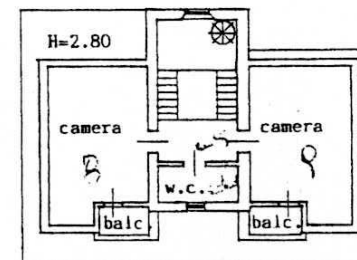

PIANO SECONDO

ORIENTAMENTO

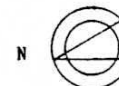

SCALA DI 1: 200

SPAZIO RISERVATO PER LE ANNOTAZIONI D'UFFICIO

DATA
PROT. N°

PARTITA 856
SETTORE Ve. S.
FOGLIO 4
NUMERO 1466
SUDATA 3

Compilata dal GEOMETRA ADOLFO FORZINETTI

Iscritto all'Albo dei GEOMETRI della Provincia di VARESE N° 494

DATA 02/05/1987

Firma: *[Signature]*

