

MODULARIO  
F. rig. rend. 497



MINISTERO DELLE FINANZE  
DIREZIONE GENERALE DEL CATASTO E DEI SS.TT.EE  
**CATASTO EDILIZIO URBANO** (RDL 13-4-1939, n. 652)

MOD. **BN** (CEU)

Planimetria di u.i.u. in Comune di **travedona m.** via **a. diaz** civ. ....

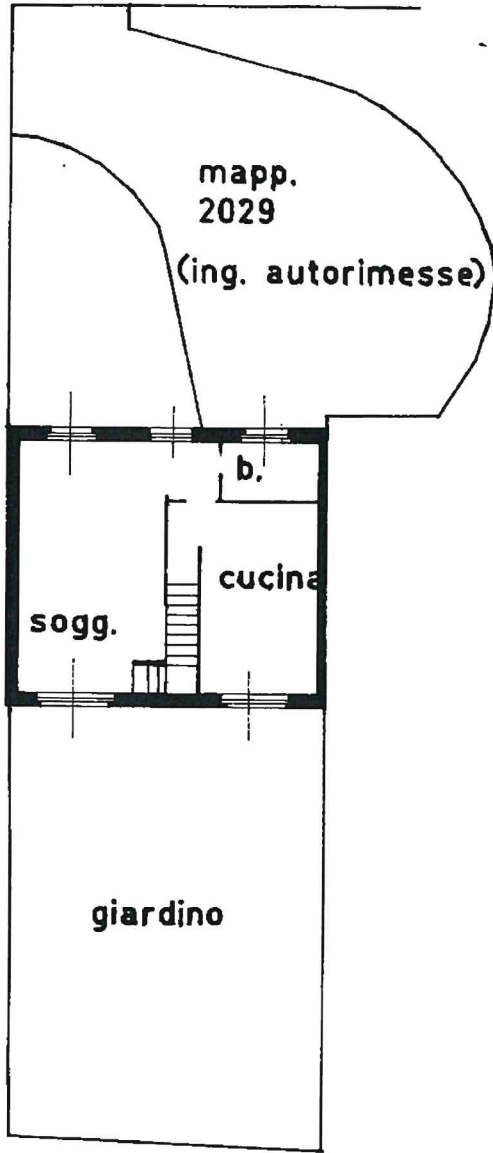

PIANO PRIMO H = 2.70

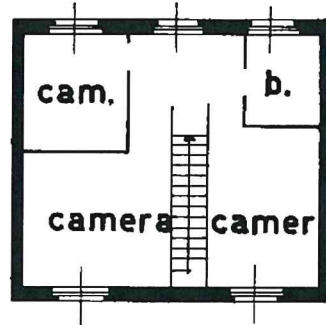

PIANO INTERRATO H = 2.70

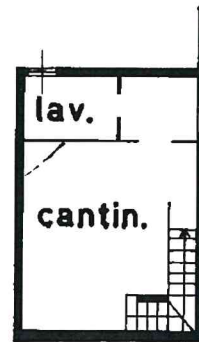

PIANO TERRA H = 2.70

ORIENTAMENTO



SCALA DI 1:200

Dichiarazione di N.C.   
Denuncia di variazione

Compilata dal **6 geometra**  
**giovanni orizoni**  
(Titolo, cognome e nome)

RISERVATO ALL'UFFICIO

Ultima planimetria catastale

Iscritto all'albo de **geometr.** **1341**

Data presentazione: 17/12/1992 - Data: 19/05/2020 - n. T204803 - Richiedente: SRAFNC88M22D869C  
Totale schede: 1 - Formato di acquisizione: nov 92 (210x297) - Firma: *[Signature]* - Formato stampa richiesto: A4(210x297)

Catasto dei Fabbricati - Situazione al 19/05/2020 - Comune di TRAVEDONA-MONATE (L342) - < Sez.Urb.: MO - Foglio: 8 - Particella: 2026 - Subalterno: 1 >  
VIA DELPOZZO n. 219 piano: 1°-1°-1°

*[Handwritten signature]*

MODULARIO  
F. rig. rend. 497



MINISTERO DELLE FINANZE  
DIREZIONE GENERALE DEL CATASTO E DEI SS.TT.EE.  
**CATASTO EDILIZIO URBANO** (RDL 13-4-1939, n. 652)

MOD. BN (CEU)

Planimetria di u.i.u. in Comune di **TRAVEDONA M.** via **A. DIAZ** civ. ....

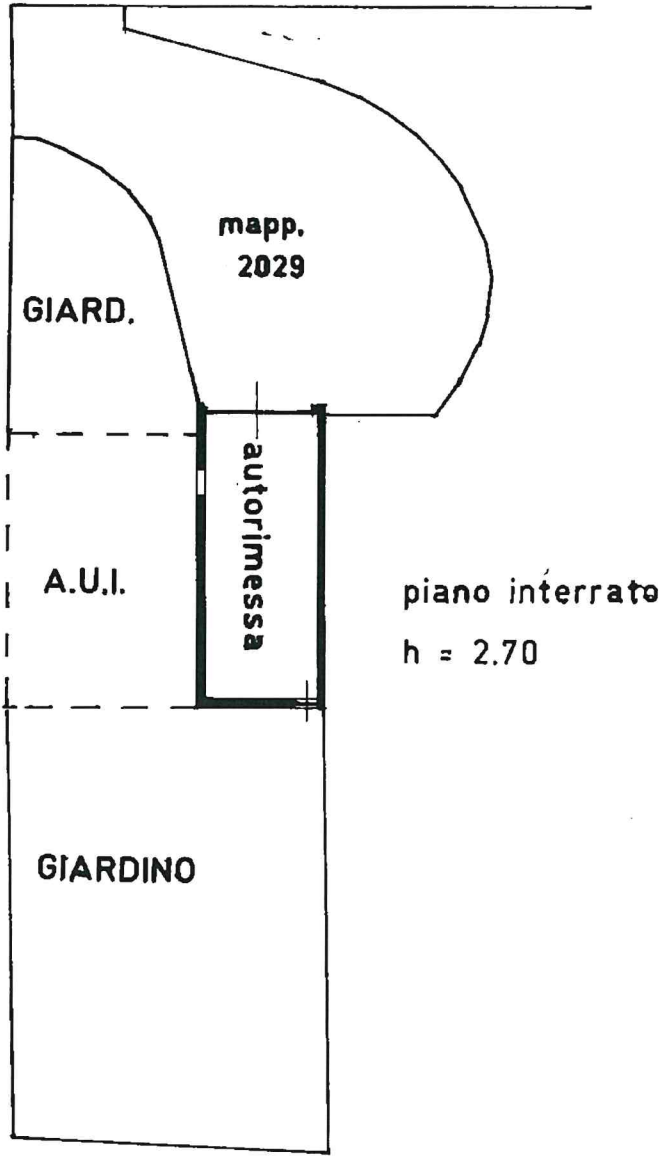

ORIENTAMENTO

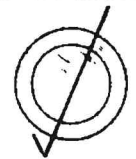

SCALA DI 1: 200

Dichiarazione di N.C. <input checked="" type="checkbox"/> Denuncia di variazione <input type="checkbox"/>	Compilata dal <b>geom. GIOVANNI ORIGONI</b> <small>(Titolo, cognome e nome)</small>	RISERVATO ALL'UFFICIO
Ultima planimetria catastale F. 8 Data presentazione: 17/12/1992 - Data: 19/05/2020 - n. T204799 - Richiedente: SRAFNC88M22D869C Totale schede: 1 - Formato di acquisizione: A4(210x297)	Iscritto all'albo de <b>geometri</b> <b>VARESE</b> <b>1341</b> Data: 19/05/2020 Firma: <i>[Signature]</i>	2508

Catasto del Fabbricati - Situazione al 19/05/2020 - Comune di TRAVEDONA-MONATE (L342) - < Sez.Urb.: MO - Foglio: 8 - Particella: 2026 - Subalterno: 2 >  
VIA DEL POZZO II: 219 piano: S1,