

MODULARIO  
F. - Cat. S. T. - 315



MINISTERO DELLE FINANZE  
DIREZIONE GENERALE DEL CATASTO E DEI SERVIZI TECNICI ERARIALI

MOD. B (Nuovo Catasto Edilizio Urbano)

# NUOVO CATASTO EDILIZIO URBANO

(R. DECRETO-LEGGE 13 APRILE 1968, N. 443)

Planimetria dell'immobile situato nel Comune di VENEGONO SUPERIORE Via G. VERDI

Ditta DANIELLI ASTOLFO nato a Fossombrone il 17/11/1901x1/2; BROGGI FULVIA nata a Castiglione Olona il 30/12/1913

Allegata alla dichiarazione presentata all'Ufficio Tecnico Erariale di VARESE x 1/2

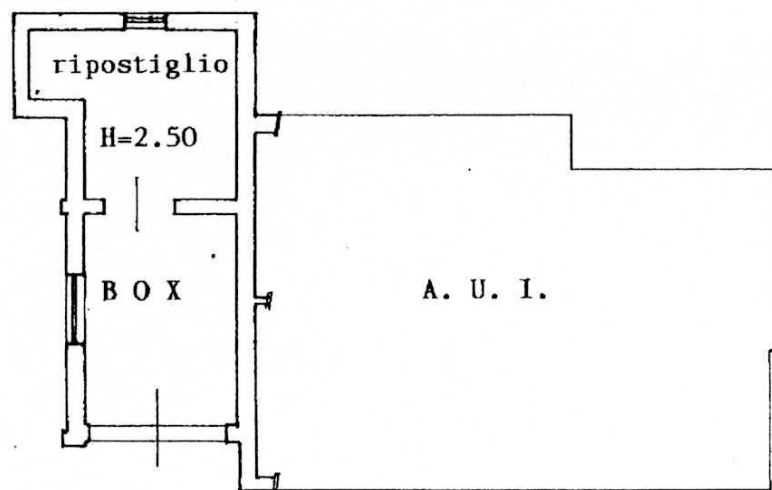

AUTORIMESSA

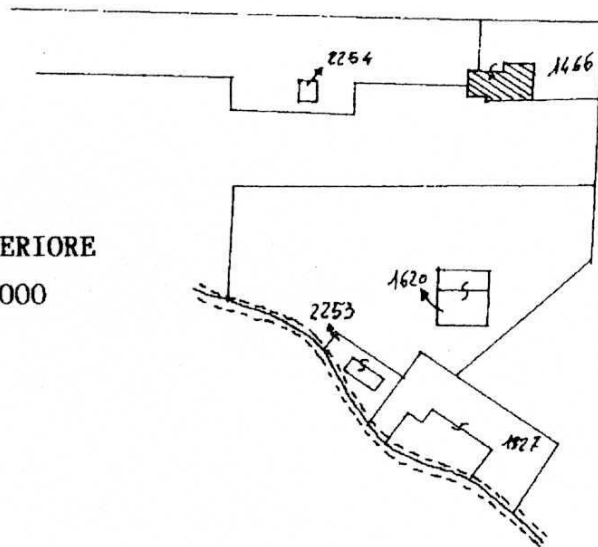

ESTRATTO DI MAPPA  
COMUNE DI VENEGONO SUPERIORE  
FOGLIO N° 4 SCALA 1:2000

ORIENTAMENTO

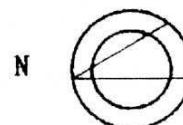

SCALA DI L. 200

SPAZIO RISERVATO PER LE ANNOTAZIONI D'UFFICIO

DATA  
PROT. N°

DENNIA	856
SEZIONE	VE.S.
FOGLIO	4
NUMERO	1466
SUBANT.	4

Compilata dal GEOMETRA ADOLFO FORZINETTI  
(Titolo, nome e cognome del tecnico)

Iscritto all'Albo dei GEOMETRI della Provincia di VARESE N° 494  
DATA 02/05/1987

Firma:



Catasto del Comune di Venegono Superiore (L.734) - Foglio: 4 Particella: 1466 - Subalterno 4 >  
Catasto dei Fabbricati - Situazione al 29/06/2011 - Formato di acq.: A3(297x420) - Fatt. di scala: 1:1  
Ultima Planimetria2 in atti